



handleiding

F proeven in Concours 3.5

Inhoud

1.	Opstarten van het programma.....	3
2.	Invoeren van de wedstrijdgegevens	3
3.	Het Hoofdscherm.....	4
4.	Aanmaken Roosters	5
5.	Deelnemers aanmelden	7
6.	Deelnemers in de roosters plaatsen.....	8
7.	Maken startlijst.....	9
8.	Printen protocollen.....	10
9.	Invoeren resultaten dressuur.....	11
10.	Invoeren resultaten springen	12
11.	Uitslagenlijst maken.....	13
12.	Uitslagen verzenden naar de KNHS.....	14
13.	Support	15

1. Opstarten van het programma

Bij het opstarten van Concours, kunt u aangeven of het een wedstrijd betreft voor breedtesport of F proeven.

Werken met rubriekIDs en imports uit mijnKNHS X

Toelichting

Als u met de import van rubrieken en deelnemers uit mijnKNHS gaat werken, kies dan hieronder voor 'Werken met rubriekID's'. Er is dan, naast de import van rubrieken en deelnemers vanuit mijnKNHS, ook handmatige invoer van rubrieken en deelnemers mogelijk. Bij handmatige invoer van deelnemers moet een combinatie of span voor de juiste rubriek aangemeld worden. Begin daarom pas met handmatige invoer nadat de rubrieken vanuit mijnKNHS zijn geïmporteerd.

Als u niet met de import van rubrieken en deelnemers uit mijnKNHS gaat werken maar wel rubriekID's wilt gebruiken dan kunt u ook kiezen voor 'Werken met rubriekID's'. U kunt dan de rubrieken handmatig aanmaken en daarna de deelnemers handmatig invoeren.

Als u niet met rubriekID's wilt werken, kies dan voor 'Niet werken met rubriekID's'.

Werken met rubriekID's

Werken met rubriekID's Niet werken met rubriekID's

Organisatie

KNHS FNRS

2. Invoeren van de wedstrijdgegevens

Voer in het scherm de informatie van de wedstrijd in. Dit kun je vinden onder bestand – wedstrijdgegevens.

Voor de juiste invoer dienen de volgende velden hier worden ingevoerd:

- Titel van de wedstrijd
- Omschrijving de wedstrijd kan bij de algemene tekst worden ingevoerd
- Wedstrijdplaats
- Wedstrijddatum
- Organiserende vereniging

Overige velden zijn van belang voor het opsturen van de uitslagen naar de KNHS. Voor F proeven is dit niet nodig

Bestand | Wedstrijdgegevens X

Toelichting

Vul hieronder de gegevens in die van belang zijn voor het opsturen van de resultaten naar de KNHS.

Als er onder 1 vraagprogramma-nummer meerdere concoursbestanden worden gebruikt, zet dan in het 'Sub' tekstvak een unieke aanduiding.
Worden er bv. voor de paarden en de ponies 2 aparte bestanden gebruikt geef dan in het 'Sub' tekstvak aan of het om de paarden of de ponies gaat.

Wedstrijdgegevens

Titel van de wedstrijd F Proeven - Diplomarijden

Vraagprogramma-nummer Sub

Wedstrijdplaats Ermelo Postcode

Wedstrijdland

Wedstrijddatum (dd-mm-jjjj) 30-10-2015 t/m 30-10-2015

Organiserende vereniging Manege Ermelo Nummer

Federatievertegenwoordiger

Hoofd parcoursbouwer

Tweede parcoursbouwer

Algemene tekst

Vul hieronder de tekst in die boven elke afdruk gezet moeten worden zoals: Plaats, datum

Dressuur F1 t/m F5

De gegevens die hier worden ingevoerd, komen straks ook terug op de uitslagen

3. Het Hoofdscherm

Het hoofdscherm is grofweg onderverdeeld in 2 onderdelen, t.w.:

- Roosters
- Aanmelding

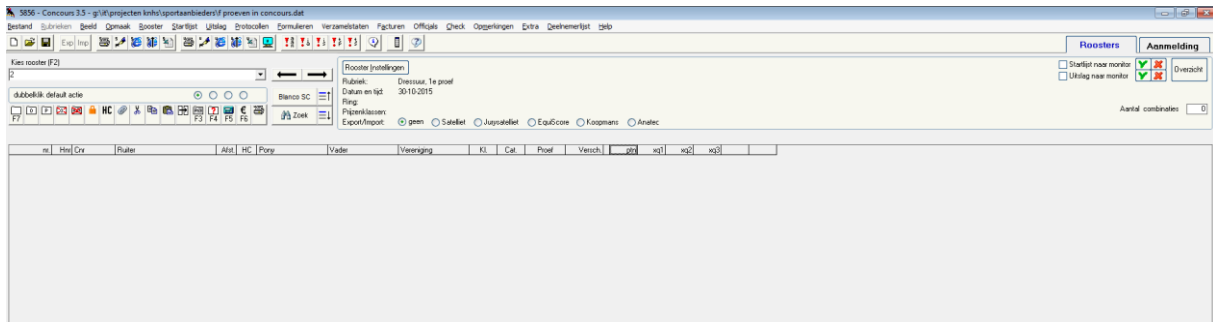

Een rooster is een ring of een rubriek.

Er kunnen maximaal 200 roosters gevuld worden, bijvoorbeeld:

- Rooster 1, Ring 1, AA – F1
- Rooster 2, Ring 2, AA – F5
- Rooster 3, Springen Klasse A

4. Aanmaken Roosters

Als u op Roosters staat, gaat u naar "Rooster Instellingen"

Rooster Instellingen Monitoruitslag: automatisch plaatsen Plaatsen Verwijderen

Rubriek: Dressuur, Klasse M2, Categorie P, 1e proef
Datum en tijd: 12-02-2011, :00 uur
Ring:
Prijzenklassen: AB-C-D-E-P

Het is erg belangrijk dat de Roosterinstellingen juist wordt ingevuld.

- Omschrijving welke klasse/rubriek wordt er verreden
- Datum; De datum wanneer deze rubriek is verreden.

Instellingen voor Rooster 1

Omschrijving Ring 1 Klasse M2 1e proef Datum (dd-mm-iii)

Koptekst/voettekst Volnummers/tijden Competitie Inleggeld en Prijzen Jury en Opmerkingen

Koptekst
Zet hieronder gegevens zoals: Type competitie, klasse, aanvangstijd, prijzen, etc.
Deze gegevens worden bovenaan de afdruk gezet. (Wordt hier niets ingevuld dan wordt de omschrijving bovenaan de afdruk gezet.)

Koptekst Startlijst **Koptekst Uitslag**

Voettekst
Zet hieronder gegevens zoals: Aansluitend de prijsuitreiking voor

Voettekst Startlijst **Voettekst Uitslag**

Toepassen OK Annuleren

- **Koptekst / Voettekst** – hier vult u de teksten in, die op rapporten zichtbaar zijn.
- **Volnummers/tijden**; Hier kunt u de tijd tussen de proeven invoeren, in welke ring deze rubriek wordt verreden
- **Competitie**: Hier wordt ingevoerd wat wordt verreden (dressuur of springen), pony of paard, klasse, aantal proeven, etc. – **voorbeeld zie volgend hoofdstuk**
- **Inleggelden en Prijzen**; Hier voert u de prijzen in die in deze rubriek worden uitgereikt.
- **Jury en Opmerkingen**; De juryleden die deze rubriek hebben gejureerd moeten hier ingevuld worden. Zijn er twee juryleden geweest moet u ook twee juryleden invoeren. Vergeet dit niet u kunt het bestand anders niet verzenden!!

Hieronder een voorbeeld van een dressuurwedstrijd met bijbehorende informatie.

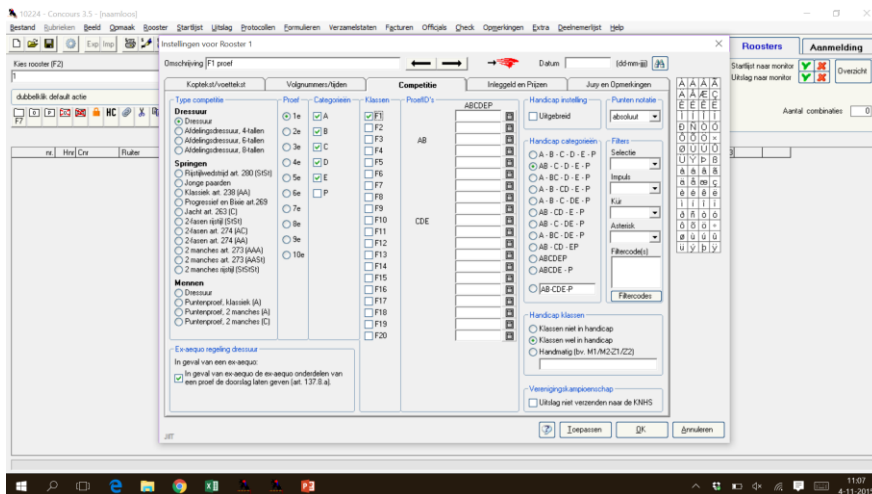

Onder het tabblad competitie van het rooster, wordt links aangegeven of het dressuur of springen is

Bij categorieën wordt aangegeven voor pony of paard (of beide)

Bij klasse het type proef, waarbij de in de kolom erachter de daadwerkelijke proef wordt gekozen. Zorg er wel voor dat je kiest voor FNRS proeven.

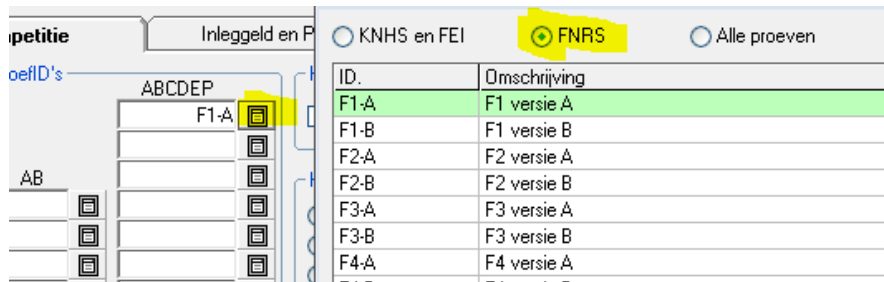

Jury gegevens zijn ook van belang om in te voeren. Aangezien in Concours alleen de juryleden aanwezig zijn, kan bij de F proeven alleen de naam (handmatig) worden ingevoerd. Deze verschijnt bij de protocollen

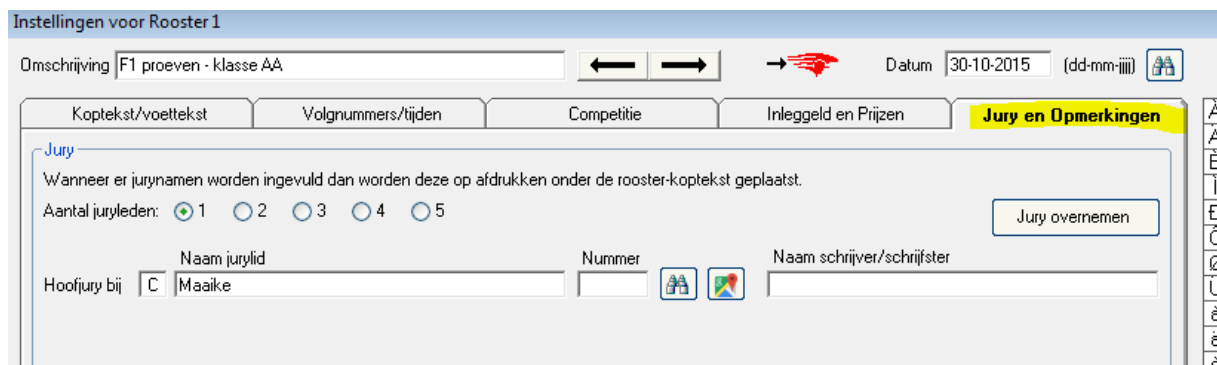

5. Deelnemers aanmelden

Ga naar het scherm aanmelding (rechtsboven) en kies voor F7 of button om een nieuwe aanmelding toe te voegen

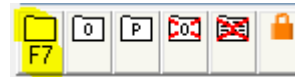

Het volgende scherm verschijnt, waarbij een nieuwe deelnemer kan worden ingevoerd. Voor de manageruiters zonder combinatienummer, dienen de gegevens **handmatig** te worden ingevoerd. Indien er wel een relatienummer bij de KNHS bekend is, kan hierop gezocht worden d.m.w. de verrekijker. **Indien de ruiter geen relatienummer bij de KNHS heeft, dan dient hier het ruiterspaspootnummer te worden ingevoerd.**

Bij invoer worden dan de gegevens geladen. Wat nog wel ingevoerd moet worden zijn:

- Categorie (A,B,C,D,E,P)
- Dressuur of springen
- Aantal proeven
- Naam paard/ pony
- Overige info

De keuze in klasse kan hier worden ingevoerd

F1, F2, F3, F4, F5, F6, F7, F8, F9, F10, F11, F12, F13, F14, F15, F16, F17, F18, F19, F20

Verder kun je nog opmerkingen toevoegen en kunnen de laatste tab zijn naw gegevens beschikbaar indien gegevens worden gekozen (niet bij handmatige invoer)

6. Deelnemers in de roosters plaatsen

In het veld roosters kies je voor deelnemerslijst. Er verschijnt een scherm waar de deelnemers die nog niet in rooster geplaatst zijn. Deze deelnemers voldoen aan de instellingen van het rooster (zoals klasse, categorie, etc.) Als je op de naam van ruiter gaat staan, dubbelklik en de deelnemer staat in het rooster. Het indelen van de plaatsen komt in het volgende hoofdstuk (maken startlijst) aan de orde

The screenshot shows the 'Concours 3.5' software interface. The main window displays a table of participants for a competition. The table has the following columns: nr., Hnr, Naam, Pony, Vader, Vereniging, Kl., Cat., € Versch., sphn1, stijl, sphn2, and st. The participants listed are:

nr.	Hnr	Naam	Pony	Vader	Vereniging	Kl.	Cat.	€ Versch.	sphn1	stijl	sphn2	st
1	92	Jenny van Veen	Kane	Kasanova van	Drcaruters, (PSV), PC	B	C	14.00	0		0	48
2	4	Iris Elshof	It's A Dream	--	Liederholthuis (PSV),	B	C	28.00	0		0	47
3	106	*Savannah Brink	Merquano's Abby	Anniklage's Sandor	Deltaruitertjes, PC de	B	C	14.00	0		0	45
4	103	*Kim van de Hel	Danae	--	Bosruiters, PC de	B	C	14.00	0		0	45
5	51	*Joost Hullege	Frans	--	Cannienburgh, PC de	B	C	14.00	0		0	44
6	65	Iriisa van den Belt	Kelly	Young Wirsome's	Toi Toi, PC	B	C	14.00	0		0	42
7	85	Robin Zeelenberg	Hare Jump's Silke	Putwell Panache	Flevoruiters, PC de	B	B	14.00	0		0	41
8	112	*Anouk Elshof	Turhorst Pavane	Koolhuster Folkert	Liederholthuis (PSV),	B	C	28.00	0		Uit12	

The 'Deelnemerslijst' window is open on the right, showing a list of participants with columns for name, rider, pony, class, and category. The participants listed are:

nr.	Ruiter	Dier	Kl.	Cat.	Vet
3	Anouk Elshof	Tiptop	B	C	Lie
114	*Django van Buren	Lily Potter	B	C	Pa
95	Hilde Benning	Sietske	B	C	Mill
2	Kimberly Sol	Chatel	B	C	Hui
46	Sanne van der Kolk	Ferdinand	B	B	V.V
5	Vivian Hage	Natural Forest Victo	B	C	Car

The status bar at the bottom of the window contains the following text: U = Uit (Uitgesloten) V = Vrij (Vrijwillig verlaten) D = Dis (Gediskwalificeerd) N = NG (Niet Gestart) Backspace = wissen (van rechts) Del = wissen (hele cel ineen) Dubbelklik = deelnemer wijzen

7. Maken startlijst

Als alle deelnemers zijn ingedeeld, kan een startlijst worden gemaakt.

Door middel van schuiven kan de juiste volgorde worden gemaakt.

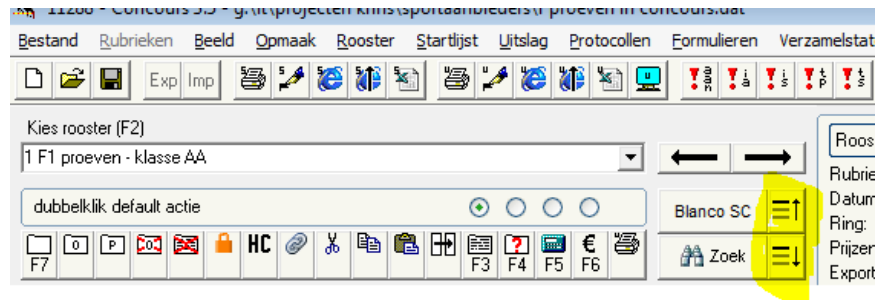
A screenshot of a dialog box titled 'Startlijsten | Naar Excel [XLS]'. It contains several sections for configuring the export of start lists to Excel. The 'Toelichting' section has a text box with the instruction: 'Vink aan welke informatie (naast naam en paard) moet worden weergegeven.' Below this are several checked checkboxes: 'Datum en aanvangstijd', 'Parcoursverkennen', 'Juryleden', and 'Schrijfters'. There are two radio button options: 'Aantal regels per deelnemer op startlijsten en uitslagen' (set to '1 regel') and 'Combinaties met asterisk' (set to 'Wel vermelden'). A section for 'Excel opties' has two radio buttons: '1 Rooster per werkblad' and 'Alle roosters op 1 werkblad' (selected). A long list of checkboxes follows, including 'Hoofdstelnummer', 'Inschrijfnnummer', 'Combinatienummer', 'Ruitier', 'Ruitier KNHS-nummer', 'Paard', 'Geslacht', 'Leeftijd', 'Vader', 'Klasse', 'Categorie', 'Factuur voldaan', 'Hindernis-/spoorbreedte', 'Proefnummer / 1e, 2e parcours', 'Vereniging', 'Kring', 'Verenigingsplaats', 'Woonplaats', 'Land v. herkomst afkorting', 'Land v. herkomst voluit', 'Land v. herkomst vlag', 'Ex aequo 1/2/3 (dressuur)', 'Prijzengeld', 'Vrij veld 1', and 'Vrij veld 2'. At the bottom are buttons for 'Startlijst', 'Algemeen', 'OK', and 'Annuleren'.

Als u alle roosters juist heeft ingevoerd kunt u via bestand - startlijsten → maak hier zelf de keuze waar u de startlijst wilt hebben, via Excel of HTML.

Er komt nu een scherm naar voren, hier kunt u aanvinken welke rubrieken er in de startlijst moeten, welke gegevens er in de startlijst moeten komen. Dit kunt u zelf bepalen.

Bij opmaak kunt u eventueel nog logo's of afbeeldingen plaatsen. Is alles ingevoerd zoals u het op de startlijst wilt hebben. Klikte u op OK en de startlijst worden getoond (via gekozen optie)

8. Printen protocollen

Voorafgaand aan de wedstrijd dienen de protocollen te worden geprint, o.b.v. de startlijst.

Ga hiervoor in het rooster staan en selecteer hiervoor de combinaties. Dit kan door de eerste te selecteren, de shift toets vast te houden en de laatste te selecteren. Hierna CTRL-C (of rechtermuistoets of knop in het scherm) naar het rooster gaan waarin de gegevens moeten komen en met CTRL-V (of rechtermuistoets of knop in het scherm) deze combinatie in het rooster zetten.

Voor het printen van protocollen moeten de combinatie(s) gekozen worden (zie boven) en via de menubalk Protocollen | Merge de selectie met een Word-document worden de benodigde documenten opgebouwd, per combinatie en jury een document.

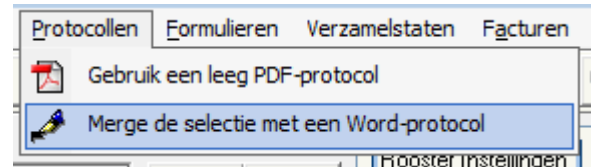

Bij de keuze verschijnt de melding dat protocol, ruiters- en jurygegevens worden toegevoegd.

Als dit is gedaan, verschijnen de protocollen in Word en kunnen uitgeprint worden en ingevoerd worden door de jury.



Proef F1 versie A (zonder galop)

Ruiter: Tess de Ree
Paard / Pony: Pony X
Ruitersportcentrum:

Datum: 30-10-2015
Jury: Maaike
Plaats: Ermelo

DE GEHELE PROEF LICHTRIJDEN

Lichtrijden op juiste been niet beoordelen, maar wel aangeven 

		+ punten	- punten	Aantekeningen van het FNRS-jurylid
1. A-F-B	Binnenkomen in arbeidsstap op linkerhand			
2. Tussen B en M	Arbeidsdraf			
3. H-X-K	Gebroken lijn			
4. B	Afwenden			
5. E	Rechterhand			
6. M-X-F	Gebroken lijn			

9. Invoeren resultaten dressuur

Kies een rooster en selecteer de combinatie waarvan de wedstrijdpunten ingevoerd moeten worden. Via functietoets kom je in de rekenmachine om per onderdeel de behaalde punten in te voeren.

U kunt ook bij Subtotaal de totaal behaalde punten invoeren.

Indien benodigd kan het aantal min-punten ingevoerd worden, u kunt het scherm weer verlaten door op OK te drukken. Ook is het mogelijk om

zonder rekenmachine de totaal punten in te voeren in het roosterscherf. Van kolom of rij wisselen kan men het beste doen via de pijltjes toets daar men dan direct gegevens kan invoeren.

Suzanne Bakker (27 jaar 1 maand 30 dagen) op Melvira										
tijd	Inr	Naam	Paard	Vader	Vereniging	Kl.	Cat.	ptn	xq1	xq2
17:30	2	Bernadette van	Uranus	Ferro	Varsseveld e.o., LR	M1	P	185	6	6
17:38	3	Suzanne Bakker	Melvira	Ulit	Waalzoomruiters, LR	M1	P	184	6	6
17:45	4	Iris v Ulden-Hennink	Wildfire Ferra	Ferro	Semper Fidelis, LR	M1	P			
17:53	5	Monique	Unieta Donna	Rilke	Gemaal, LR het	M1	P			
18:00	14	Yonick Smit	Rudolph	Larduc	Herveld en Omstreken	M1	P			
18:08	6	Marie van Cleef	Peike	Pike	Veluweruiters, LR	M1	P			
18:15	7	Jeannette Bruinier	Pitruschels	Pik Labionics	Middachtenruiters, LR	M1	P			
18:23	8	Carolien Willemsen	Ruby	Creool	Velp e.o., LR	M1	P			
18:30	9	Marjje Bloemink-Rikken	Rebecca	Hamilcar 040196789	Bemmel e.o., LR	M1	P			
18:38	10	Eva Slijters	Watch Me Dlp	Ronaldo	Hooge Enders, LR de	M1	P			
18:45	11	Judy Kleintjes	Vanish	Flemmingh	Boleem, LR	M1	P			
18:53	12	Miranda Smeers	Scarlet	Slogan	Montferlandruiters, LR	M1	P			
19:00	13	Tineke Martens	Pedro	Furore	Baerleruiters, LR de	M1	P			
19:08	1	Joke Romijn-De Zwart	Rudolph	Larduc	Herveld en Omstreken	M1	P			

Indien er alleen totaal punten in het roosterscherf ingevoerd worden is het verstandig het rooster bij de punten notatie in te stellen op absoluut (tabblad competitie) en direct de ex-aequo regeling ook in te voeren, achteraf de ex-aequo punten opzoeken is meestal meer werk.

Uitsluiting invoeren voor alle disciplines:

Als de combinatie is uitgesloten kunt direct in het roosterscherf bij punten "Uit" in typen, er komt nu direct een scherm naar voren met de reden van uitsluiting! Het is van belang dat de juiste uitsluiting wordt ingevoerd!

10. Invoeren resultaten springen

Kies een rooster en selecteer de combinatie waarvan de wedstrijdpunten ingevoerd moeten worden.

De strafpunten, stijl of tijd kunnen rechtstreeks in het rooster ingevoerd worden, om naar een andere kolom of regel te gaan moet dat gebeuren door gebruik te maken van de pijltjes toetsen of door met de muis te klikken in de betreffende kolom en regel.

Stefan Holvast* (HC) (45 jaar 2 maand 23 dagen) op Floretts Boefke (Hengst, 9 jaar)											
nr.	Inr	Naam	Paard	Vader	Vereniging	Kl.	Cat.	sptn1	tijd1	sptn2	tijd2
1	120	Bert Derks (Sel)	Zimosa	Zandor Z	Hypolitus, LR St.	Z	P	20	86.33		
2	179	Stefan Holvast* (HC)	Floretts Boefke	Florett As	Hoevenruiters, LR de	Z	P		82.19		
3	186	*Frence van Merwijk*	nn		Valkeniers, LR de	Z	P	NG			
4	237	Rita Kievith (Sel)	Ranna	Silvio li	Tolbrug, LR de	Z	P	0	80.76	4	41.16
5	244	Rodrigo Morgado*	Zalencia	Numero Uno	Alvernase RJV	Z	P	1	89.74		
6	252	Daisy van Dolderen	Noboran	Libero H	Hofruiters, LR de	Z	P	4	82.08		
7	256	Niels Brussen	Wizard W	O'brien	Hofruiters, LR de	Z	P	4	77.72		
8	257	Niels Brussen (Sel)	Wizard W	O'brien	Hofruiters, LR de	ZZ	P	16	83.35		
9	259	Stefan Holvast* (Sel)	Floretts Boefke	Florett As	Hoevenruiters, LR de	ZZ	P	12	84.51		



Bij het springen op stijl kan via de functietoets  het venster opgeroepen worden om de berekening in te voeren.

Rekenmachine Springen Rijstijl (art. 280) /D

Tess de Ree, Pony X, Driehoekruiters, PC de

Rijstijl

Wijze van rijden x 5

Houding en zit x 4

Algemene verzorging x 1

Totaal

Strafpunten

Hindernisfouten

Tijdfouten

Totaal

Tijd

Basistijd

11. Uitslagenlijst maken

Voor maken van de uitslagen is er de keuze uit 6 knoppen in het venster of via de menubalk "Uitslag". Er kan gekozen worden uit Printen, naar Tekstverwerker, opbouwen HTML, naar Excel en naar het scherm.

Hierna komt de keuze welke gegevens er op het overzicht moet komen te staan

Enmaals ingesteld worden de gegevens voor een volgend overzicht bewaard.

Rang	Inr	Naam	Paard	Vader	Vereniging	Cat.	ptn	ptn	gem.ptn
		cat P							
1	103	Laura Visser	Moorlands Sajouti	Clavecimbel	Semper Fidelis, LR	P	67.50	63.00	65.25
2	206	Diana van der Spek	Una-Donna Ds	Jazz	Oost-veluwe RJV	P	64.41	63.83	64.12
3	606	Annet van der Knaa	Ultimo S	Olivi	Neuderuiters, LR d	P	66.03	61.92	63.98
4	603	Diederik van Sillhout	Wings Off Lord H&s	Lord Sinclair	Valouwe, LR de	P	61.91	65.33	63.62
5	207	Anne-Marije van den Be	Unlimited	Parcival	Heuveluiters, PC de	P	63.24	62.92	63.08
6	205	Marjolein Gevaert	Ultiem	Niveau	Noord Veluwe Ruiters,	P	63.09	62.00	62.55
7	204	Marjolein Gevaert	Macho		Noord Veluwe Ruiters,	P	63.38	60.52	62.15
8	956	Chantal Verbeek	Givenchy	Haarlem	Bahr, R.MV	P	62.50	58.42	60.46
9	52	Diik de Haas	Voque	Gribaldi	Grote Brug, LR de	P	62.94	57.08	60.01
10	957	Mireille ten Have	Wonderboy D.D.H.	Welt Hit li	Sylawald, LR	P	64.41	54.00	59.21

Deze gegevens kunnen uiteraard weer geprint of naar een tekstverwerker of Excel overgezet worden.

12. Uitslagen verzenden naar de KNHS

Vanuit de breedtesport kunnen de uitslagen automatisch worden verstuurd, maar aangezien er bij de F proeven geen combinatienummers aanwezig zijn, kunnen deze niet via het reguliere programma worden verstuurd.

Voor de F proeven is de procedure om de uitslagen naar de KNHS te sturen als volgt:

Als alle punten zijn ingevoerd, ga dan Bestand – uitslagen – Naar Excel en geef op welke informatie er op de startlijst moet komen.

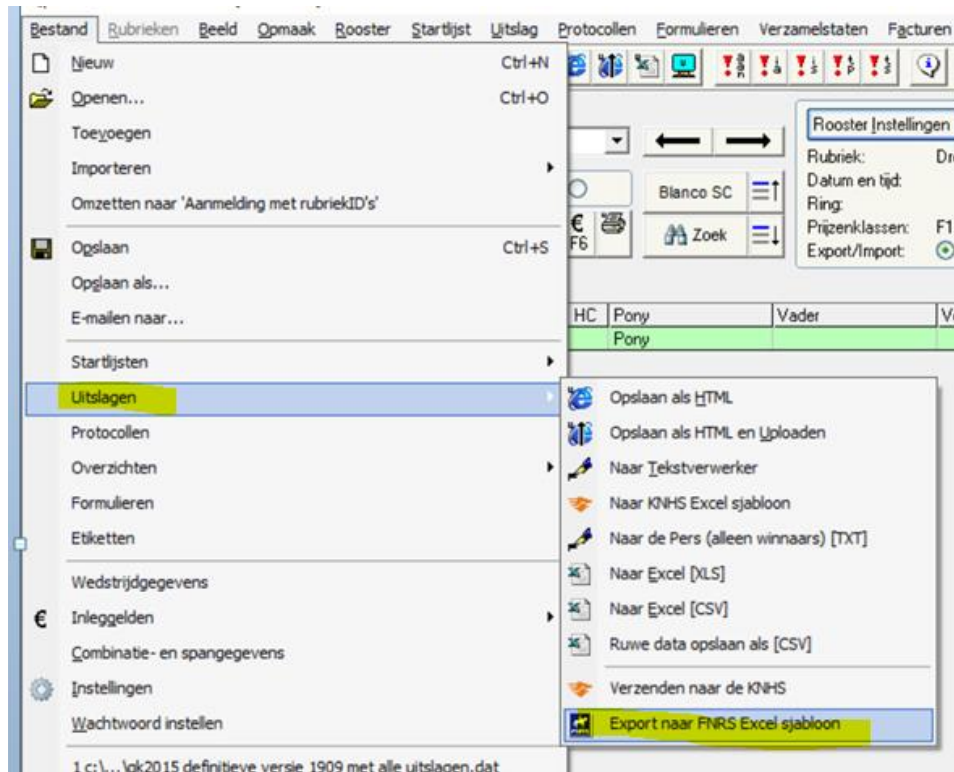

Als de bij de wedstrijdgegevens ook de naam van de manege, soort wedstrijd en datum is ingevuld dan ziet de startlijst er als volgt uit:

Overzicht FNRS deelnemers

Toelichting
Vul hieronder de gegevens in die van belang zijn voor het maken van het overzicht.

Wedstrijdgegevens

EvenementNaam: Dressuur
 EvenementOmschrijving: Dressuurwedstrijd Manege
 Manege: Sneek
 Locatie: Sneek - terrein

OK Anuleren

EVENEMENTNAAM	EVENEMENTOMSCHRIJVING	Manege	LOCATIE	RUITERACHTERNAAM	RUITERTUSSENVOEGSEL	RUITERVOORNAAM	RUITERPASPOORTNUMMER	PROEFKLASSE
Diplomanijden	Dressuur	Ruitersportcentrum Sneek	Sneek	Ree	de	Richard	123456	F2
Diplomanijden	Dressuur	Ruitersportcentrum Sneek	Sneek	Jansen		Jan	456789	F5
Diplomanijden	Dressuur	Ruitersportcentrum Sneek	Sneek	Pietersen		Piet	101010	F8

Deze excel kun je sturen via mail: uitslagen@knhs.nl

13. Support

Voor vragen over het programma kunt u contact opnemen met:

- Voor alle vragen rondom Vice Versa en Concours: Wedstrijdzaken
 - Telefoon: 0577 – 408290
 - Mail: sportaanbiedersdesk@knhs.nl
- Verder zijn WPA's beschikbaar voor Concours
 - <https://www.knhs.nl/sportaanbieders/wedstrijdorganisatie/wedstrijdprogramma-concours-35/>